

肺がん検診プラン

CT検査

①肺がん検診…検査時間：約5分

→胸部(肺)のCT検査を行い、肺がん、あるいは胸部の病変の有無が分かります。

②肺がん検診+内臓脂肪量測定

…検査時間：約10分

→胸部(肺)のCT検査を行い、肺がん、あるいは胸部の病変の有無が分かります。肺がん検診にCTでの内臓脂肪量測定を追加し、メタボリックシンドロームの指標である内臓脂肪量を測定することができます。

※なお、画像CD(有料：2,200円(税込))を希望される場合は、申込時にお申し付けください。

★全体で**15分程度**で終了します。

★検査日：平日(祝日を除く)

16:00 ~ 16:45



肺がん検診費用

★健康保険は**適用されません**。
検診費用は**全額自己負担**になります。

①肺がん検診：**7,700円(税込)**

②肺がん検診+内臓脂肪量測定：**11,000円(税込)**

アクセス



JR立川駅北口より

- ・徒歩 約15分
- ・タクシー 約5分
- ・立川バス①番もしくは②番乗場より約10分

CTによる 肺がん検診 のご案内

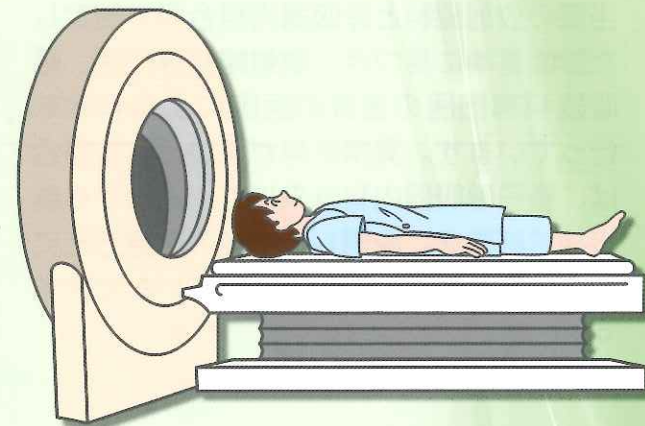

国立病院機構
災害医療センター

肺がん検診のご案内

初期の肺がんは自覚症状に乏しく、症状が出た時点ではある程度進行した状態で発見され、治癒が困難な場合があります。早期発見、早期治療が重要であり、CT撮影による肺がん検診は有用です。当院の肺がん検診では撮影に使う放射線量を低く抑えて撮影することで、通常のCT撮影に比べて被ばくは少なくなっています。

2012年秋より検診システムを充実させ、当院の放射線科と呼吸器内科合同で制定した診断基準に基づき、放射線科専門医、呼吸器科専門医の複数の医師による判定を行っています。異常所見が見つかった場合は、後日呼吸器内科外来にて、医師から直接検診結果をご説明し、今後の診療方針について引き続き、ご相談させていただきます。



胸部X線写真では見えないこのような小さな病変も見つけることができます。



肺がん検診をお勧めする方

- 喫煙指数（1日のタバコ本数×喫煙年数）**400以上**
- 血痰や頑固な咳、胸の痛みなどの症状がある
- ご家族・血縁者にがんに罹患した方が多い
- 肺がんが心配
- 40歳以上**

肺がん検診の流れ

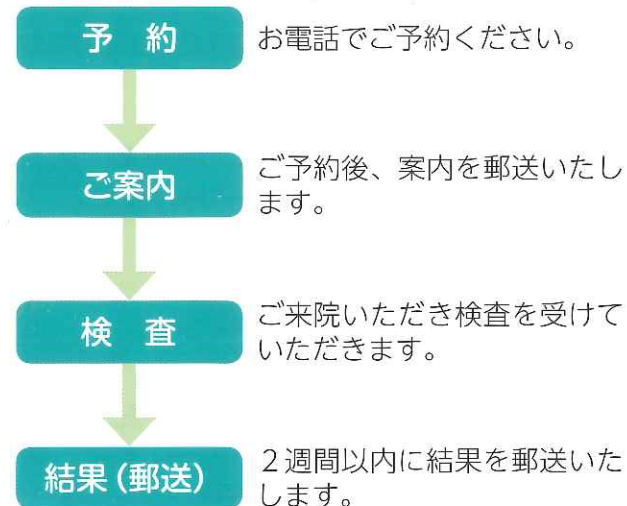

★異常が見つかった場合は、後日呼吸器内科外来にて検診結果をご説明し、今後の診療方針を相談します。

お申し込み方法

★お電話にて希望日の**1週間前**までにお申し込みください。

★申込先
国立病院機構災害医療センター
健診部

Tel : **042-526-5511**
(内線 : 1093)

★受付時間 : 平日 9 : 00 ~ 15 : 00